



## **Ocolul Silvic Sebeș R.A.**

515800 Sebeș , Str. Mircea cel Mare nr. 109 , jud. Alba  
J 01/25/2004 , RO 16041457, RO02RNCB0011021297360001 BCR Sebeș  
tel / fax : 0258 735725, e-mail: [ossebesra@yahoo.com](mailto:ossebesra@yahoo.com)

Nr. 5616 / 28.12.2023

**Catre ,**

**Garda Forestiera Cluj**

Prin prezenta va transmitem spre verificare urmatoarele acte de punere in valoare:

- 4510 Gherman Catalin, produse accidentale 1, situate in UP III Gotu, u.a. 88A cu suprafata de 2.0 ha, volum de 60.3 mc , proprietate lui Gherman Catalin, avand Contractul de prestari servicii silvice nr. 3959/02.09.2019;
- 4511 Petrascu Gheorghe, produse accidentale 1, situate in UP III Gotu, u.a. 60E cu suprafata de 4.0 ha, volum de 55.33 mc, proprietate a lui Petrascu Gheorghe avand Contractul de prestari servicii silvice nr. 3123/18.07.2022.

Factorii destabilizatori care au afectat arboretele sunt uscarile, doboraturile si rupturile de vant, manifestate dispersat pe suprafata proprietatilor.

Suprafata de fond forestier se afla in perimetrul Sitului Natura 2000 Frumoasa.

Punerea in valoare s-a realizat, in conformitate cu prevederile art. 20 alin. (3<sup>1</sup>) din Legea 46/2008 – Codul silvic, in fond forestier cu suprafata cuprinsa intre 10.1 si 100 ha pentru care legea nu obliga intocmirea amenajamentului silvic.

**Director/Sef Ocol ,  
Ing. Morar Mihai**



**Responsabil Paza ,  
Ing. Ghibu Nicolae**

### ACT DE PUNERE ÎN VALOARE NR. 2300016806680

Unitate de Producție: III - III Gotu  
 Denumire A.P.V.: 4510 Gherman Catalin

Suprafață totală act - (ha): 2.0 Tratament: T, ÎN FONDUL FORESTIER NAȚIONAL PENTRU CARE LEGEA NU OBLIGĂ LA ELABORAREA DE AMENAJAMENTE SILVICE (S DE MAX. 10 HA) Natura Produsului: PRODUSE ACCIDENTALE Tehnologia de Exploatare: TRUNCHIURI SI CATARGE Data inventarierii: 28.12.2023 Anul exploatării: 2023 Procedeeul de inventariere: FIR CU FIR Ciocan forma CIRCULARĂ nr.: AB0105 Accesibilitate: 501-1000										Informații privind N.T.S.M.				Grupa de specii	Nr. de arbori	Volum					
Stâncării pe - (ha): Arbori putregăioși - (buc): cu un volum de - (mc): Iescării - (buc): cu un volum de - (mc):										Rășinoase FAG Quercinee Diverse tari Diverse moi		102	60.3								
										Total:		102	60.3								
Specia										SORTARE DIMENSIONALĂ							Lemn lucru	Coajă	Lemn de foc		Volum brut
										G1	G2	G3	M1	M2	M3	LS			Total	VF	
MOLID										7.47	21.33	8.58	8.93	2.99		1.02	50.32	5.19	4.79	0.01	60.30
TOTAL										7.47	21.33	8.58	8.93	2.99		1.02	50.32	5.19	4.79	0.01	60.30
U.A.	Suprafață (ha)		Vârsta ani	Panta G	Semințis utilizabil				Compoziție				H.	Total volum brut							
	Par cursă	UA			%	S. tot															
88A	2.00		95	20.00										60.30							
U.A.	MO	Volum																			
88A	60.30	60.30																			
Total	60.30	60.30																			
U.A.	Specia	Diametre		Înălțimi		Vârsta	Vol. arb.	Nr. arb.	Crestere	Sortare dimensională							Coajă	Lemn foc		Volum brut	
		dt	dgcg	ht	hc					G1	G2	G3	M1	M2	M3	LS		Total	VF		
88A	MO	26.00	25.45	19.41	19.41	95	0.59	102		7.47	21.33	8.58	8.93	2.99		1.02	5.19	4.79	0.01	60.30	
Total U.A.: 88A								102		7.47	21.33	8.58	8.93	2.99		1.02	5.19	4.79	0.01	60.30	
Total General U.A.								102		7.47	21.33	8.58	8.93	2.99		1.02	5.19	4.79	0.01	60.30	

Șef Ocol,

Întocmit,

Birou Fond Forestier,

Verificat,

MORAR LUCIAN MIHAI



UP to Gate  
v.d. 88A  
Prospect's Gherman Cabin

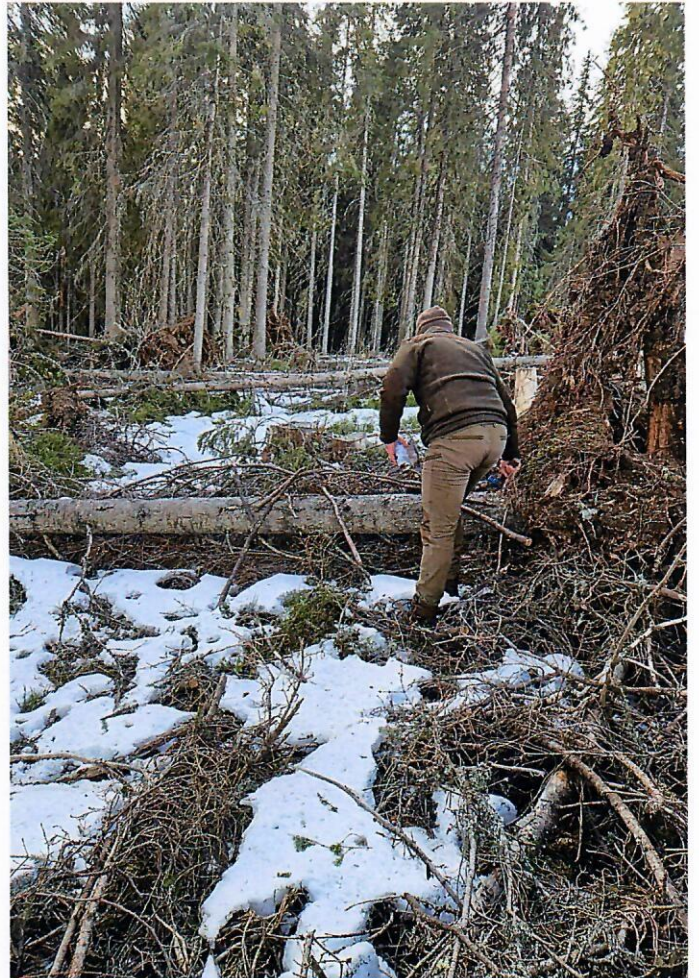

ACT DE PUNERE ÎN VALOARE NR. 2300016806690

Unitate de Producție: III - Gotu  
 Denumire A.P.V.: 4511 Petruscu Gheorghe

Informații privind N.T.S.M.										Grupa de specii	Nr. de arbori	Volum								
Suprafață totală act - (ha): 4.0 Tratament: T. ÎN FONDUL FORESTIER NAȚIONAL PENTRU CARE LEGEA NU OBLIGĂ LA ELABORAREA DE AMENAJAMENTE SILVICE (S DE MAX. 10 HA) Natura Produsului: PRODUSE ACCIDENTALE Tehnologia de Exploatare: TRUNCIURI SI CATARGE Data inventarierii: 28.12.2023 Anul exploatării: 2023 Procedul de inventariere: FIR CU FIR Ciocan forma CIRCULARĂ nr.: AB0105 Accesibilitate: 501-1000										Rășinoase FAG Quercinee Diverse tari Diverse moi	122	55.33								
										Total:	122	55.33								
Specia	SORTARE DIMENSIONALĂ							Lemn lucru	Coajă	Lemn de foc		Volum brut								
	G1	G2	G3	M1	M2	M3	LS			Total	VF									
MOLID	4.55	16.58	8.81	11.63	4.15		1.38	47.10	5.07	3.16	0.02	55.33								
TOTAL	4.55	16.58	8.81	11.63	4.15		1.38	47.10	5.07	3.16	0.02	55.33								
U.A.	Suprafață (ha)		Vârsta ani	Panta G	Seminiș utilizabil				Total volum brut											
	Par cursă	UA			%	S. tot	Compoziție			H.										
60E	4.00		90	18.00				0				55.33								
U.A.	MO	Volum																		
60E	55.33	55.33																		
Total	55.33	55.33																		
U.A.	Specia	Diametre		Înălțimi		Vârsta	Vol. arb.	Nr. arb.	Creștere	Sortare dimensională							Coajă	Lemn foc		Volum brut
		dt	dgc	ht	hc					G1	G2	G3	M1	M2	M3	LS		Total	VF	
60E	MO	23.03	23.52	18.74	18.74	90	0.45	122		4.55	16.58	8.81	11.63	4.15		1.38	5.07	3.16	0.02	55.33
Total U.A.: 60E								122		4.55	16.58	8.81	11.63	4.15		1.38	5.07	3.16	0.02	55.33
Total General U.A.								122		4.55	16.58	8.81	11.63	4.15		1.38	5.07	3.16	0.02	55.33

Șef Ocol,

Întocmit,

Birou Fond Forestier,

Verificat,

MORAR LUCIAN MIHAI



*[Handwritten signature]*

*[Handwritten signature]*

*[Handwritten signature]*

UP la Gata  
ca. 2015  
Proprietar Petrusu Gheorghe

